CASA DI CURA CITTÀ DI BRA
ACCREDITATA CON IL SERVIZIO SANITARIO REGIONALE

ORGANIGRAMMA

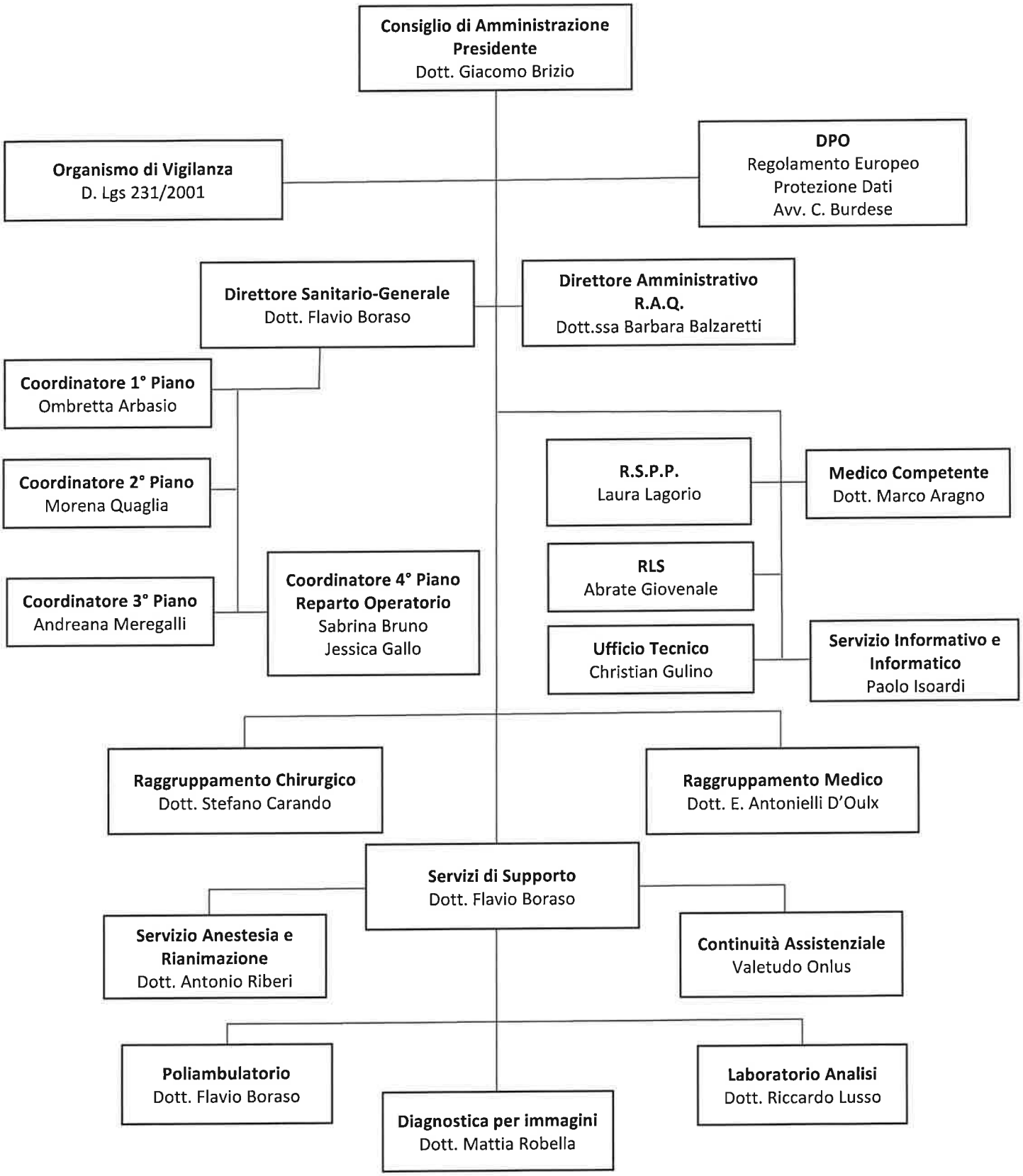

casa di cura
città di bra
IL PRESIDENTE
Dr. GIACOMO BRIZIO

Raggruppamento Chirurgico
Dott. Stefano Carando

Raggruppamento Medico
Dott. E. Antonielli D'Oulx

Servizio di Supporto
Dott. Flavio Boraso

Unità Funzionale
RRF I° Livello

Referente: Dott.ssa A. Cravero
Dott. C. De Micheli

Unità Funzionale
Medicina Generale

Referente: Dott. E. Antonielli
Dott. G. Dallorto

Unità Funzionale
Ortopedia e Traumatologia

Referente: Dott. S. Carando
Dott. A. Bonani Dott. S. Cavallera
Dott. F. Colombo Dott. G. Santisi
Dott.ssa A. Zorzan Dott. L.
Maunero Dott. A. Cunotto
Referente: Dott. C. Gazzarrini
Dott. E. Balboni Dott. P. Cuniberti
Dott. B. Di Santo Dott. G. Gerbi
Referente: Dott. G. Peretti
Dott. I. Bagnoli Dott. L. Milano
Dott. N. Vitale Dott. R. Viglione
Referente: Dott. E. Pamelin
Dott. R.R. Ribolzi
Referente: Dott. G. Faccani
Dott. G. Faccani Dott. F. Faccani
Dott. Massaro F.

Unità Funzionale
Ortopedia e Traumatologia

Referente: Dott. N. Zullo
Dott. E. Bavaresco Dott.ssa V.
Valsania
Referente: Dott. C. Capuano
Dott. F. Carnini
Referente: Dott. M. Ghione
Dott. A. Maiello Dott.ssa R. Maina
Dott. G. Tabasso

Anestesia e Rianimazione

Responsabile: Dott. A. Riberi
Dott. G. Baldi Dott.ssa V. Bonetto
Dott.ssa R. Bosco Dott. S.
Cardellino Dott.ssa D. Dongu Dott.
A. Manassero Dott. M. Mossino
Dott.ssa F. Negro Dott. F. Olivero
Dott.ssa P. Visconti

Diagnostica per Immagini

Responsabile: Dott. M. Robella
Dott. F. Di Matteo Dott. S. Duca
Dott. L. Richetta Dott. G. Simeone
Dott. M. Bassignana Dott M.
Grosso Dott. D. Bondesan Dott. G.
Gatti Dott. M. Stratta Dott. P.
Violino

Unità Funzionale
Chirurgia Generale

Referente: Dott. S. Patria
Dott. A. Alò Dott. P. Giamundo
Dott. M. Sommo
Referente: Dott. A. Morelli
Dott. E. Zerbino Dott. G. Del Noce
Dott.ssa D. Botta Dott.ssa C.Scarafia
Dott.ssa I.A. Rigault De La Longrais
Referente: Dott.ssa L. Zagami
Dott. E. Ansaldi
Referente: Dott. G. Saccomani
Referente: Dott. P. Cristoforoni
Dott.ssa P. Lorenzi Dott. E. Raviola

Laboratorio Analisi

Direttore Tecnico: Dott. R. Lusso
Sostituto D.T.: Dott.ssa E. Viotto
Dott.ssa C. Torrengo

Unità Funzionale
Urologia

Referente: Dott. D. Geddo
Dott. M. Tasso Dott. L. Repetto
Dott. A. Botto Dott. M. Colombo
Referente: Dott. D. Randone
Referente: Dott. G. Fasolis

Unità Funzionale
Chirurgia Vascolare

Referente: Dott. G. Viglione
Referente: Dott. C. Novali
Dott. A. Bellan

Unità Funzionale
Otorinolaringoiatria

Referente: Dott. F. Ameli
Dott. F. Brocchetti Dott.ssa S.
Mignosi

Referente: Dott. L. Tubino
Dott. F. Marola Dott. G. Meinardi

Unità Funzionale
Day Surgery Tipo A / CAC

Referente: Dott. S. Cavallera
Tutti i medici delle U.F.

Unità Funzionale
Oculistica

Referente: Prof. G. Gallo
Dott.ssa G.M. Gallarate Dott. U.
Serra Dott. G. Sanfelici

casa di cura
città di bra
IL PRESIDENTE
Dr. GIACOMO BRIZIO